



Secretaria de Estado  
de Produção Rural  
e Sustentabilidade



GOVERNO DO ESTADO DO  
**AMAZONAS**

# **AGRONEGÓCIOS COM RESPONSABILIDADE AMBIENTAL**

**Lúcio Flávio**  
Presidente

## **MISSÃO**

Contribuir para o desenvolvimento econômico do Estado do Amazonas, com base nos recursos florestais, agropecuários, minerais e pesqueiros, garantindo a geração de renda local e conservação.

## **VISÃO**

Ser referência nacional na construção de soluções socioeconômicas para o desenvolvimento sustentável do agroextrativismo na Amazônia.

## **PÚBLICO ALVO**

Agente catalisador das negociações entre os produtores rurais e extrativistas, suas associações e cooperativas e os mercados consumidores privados e governamentais.

# SISTEMA ESTADUAL DE PRODUÇÃO RURAL SUSTENTAVEL

**GOVERNO DO ESTADO DO AMAZONAS**

**SEPROR**

**SECRETARIA DE ESTADO DE PRODUÇÃO RURAL**

**ADS**

**AGÊNCIA DE DESENVOLVIMENTO SUSTENTÁVEL DO AMAZONAS**

**IDAM**

**INSTITUTO DE DESENVOLVIMENTO E FLORESTAL SUSTENTÁVEL DO AMAZONAS**

**ADAF**

**AGÊNCIA DE DEFESA AGROPECUÁRIA E FLORESTAL**



Secretaria de Estado  
de Produção Rural  
e Sustentabilidade



GOVERNO DO ESTADO DO  
**AMAZONAS**

# ORGANOGRAMA - ADS

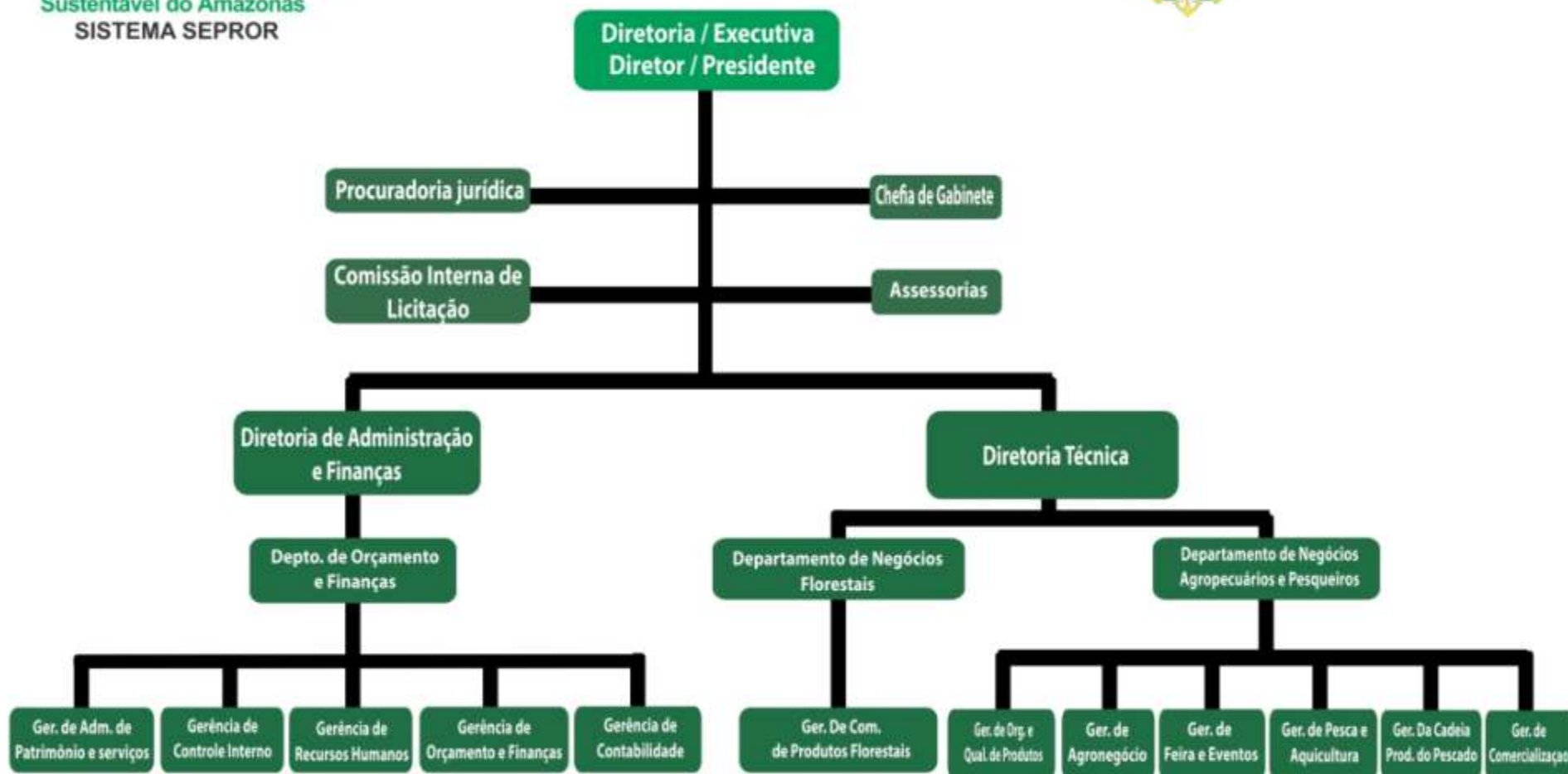



# PREME

## PROGRAMA DE REGIONALIZAÇÃO DA MERENDA ESCOLAR

Substituição de gêneros alimentícios importados por produtos regionais, contribuindo para a interiorização do desenvolvimento e o resgate de hábitos alimentares saudáveis



Secretaria de Estado de Produção Rural e Sustentabilidade



GOVERNO DO ESTADO DO AMAZONAS

# PREME PROGRAMA DE REGIONALIZAÇÃO DA MERENDA ESCOLAR

## PRODUTOS QUE INTEGRAM O CARDÁPIO DO PREME/SEDUC - 2017

ITEM	PRODUTO	ITEM	PRODUTO	ITEM	PRODUTO	ITEM	PRODUTO
1	ABACAXI	13	COLORAU	25	LIMÃO TAITI	37	PIMENTA DE CHEIRO
2	ABÓBORA	14	COUVE	26	MACAXEIRA IN NATURA	38	PIMENTÃO
3	AÇAÍ (POLPA)	15	DOCE DE FRUTAS	27	MAMÃO	39	PIRARUCU SECO
4	BANANA IN NATURA	16	FARINHA AMARELA	28	MAXIXE	40	POLPA DE FRUTAS
5	BANANA PACOVÃ	17	FARINHA BRANCA	29	MEL SILVESTRE	41	QUEIJO MUSSARELA
6	BANANADA	18	FARINHA DE TAPIOCA	30	MELANCIA	42	QUIABO
7	BATATA CARÁ	19	FÉCULA DE MANDIOCA	31	MÚSCULO BOVINO EM CUBOS	43	AÇÚCAR MASCAVO
8	BATATA DOCE	20	FEIJÃO DE METRO	32	NÉCTAR	44	REPOLHO
9	CARNE BOVINA EM TIRAS	21	FEIJÃO DE PRAIA	33	OVO TIPO A	45	TANGERINA
10	CHARQUE	22	FILÉ DE PESCADO REGIONAL	34	PICADINHO DE ARUANÃ	46	TEMPERO REGIONAL
11	CASTANHA	23	FILÉ DE PIRARUCU	35	PICADINHO DE CARNE TIPO 1		
12	CHEIRO VERDE MISTO	24	LARANJA	36	PICADINHO DE JARAQUI		

- ORIGEM EXTRATIVISTA
- PRODUTO PROCESSADO
- PRODUTO IN NATURA

# PREME PROGRAMA DE REGIONALIZAÇÃO DA MERENDA ESCOLAR

## RESULTADOS - SEDUC 2005-2017

RESULTADOS ALCANÇADOS	2004	2005	2006	2007	2008	2009	2010	2011	2012	2013	2014	2015	2016	2017
MUNICÍPIOS ATENDIDOS	4	13	22	25	31	32	39	41	62	62	62	62	62	62
COOP. / ASSOCIAÇÕES	--	7	27	22	41	45	54	60	60	61	60	60	60	72
AGROINDÚSTRIAS	--	10	25	35	37	39	46	48	68	69	75	75	75	108
PRODUTORES	--	1.150	2.620	3.400	5.400	5.512	7.150	11.654	12.890	13.534	14.535	15.600	15.600	19.220
PRODUTOS INCORPORADOS	8	20	31	37	39	42	44	46	48	51	50	50	36	46
PRODUÇÃO ADQUIRIDA (T)	--	1.500	2.000	2.807	3.758	3.850	4.753	5.000	5.443	6.238	5.867	5.360	4.586	5.186
ESCOLAS	--	186	220	248	260	280	280	290	562	582	582	582	587	587
ALUNOS	--	151.492	181.800	196.242	201.000	330.106	346.500	350.000	530.000	530.000	530.000	530.000	530.000	520.150
RECURSOS (MILHÕES DE R\$)	--	2.517	6.000	11.199	13.016	13.479	16.870	16.400	23.330	30.000	30.000	31.679.1	27.000	37.000

**TOTAL 2005-2017: R\$ 245.911.100,00**  
**PRODUÇÃO ADQUIRIDA: 52. 498 Toneladas**

## CRESCIMENTO PREME 2013 - 2017





## FORNECEDORES DE GÊNEROS 2017

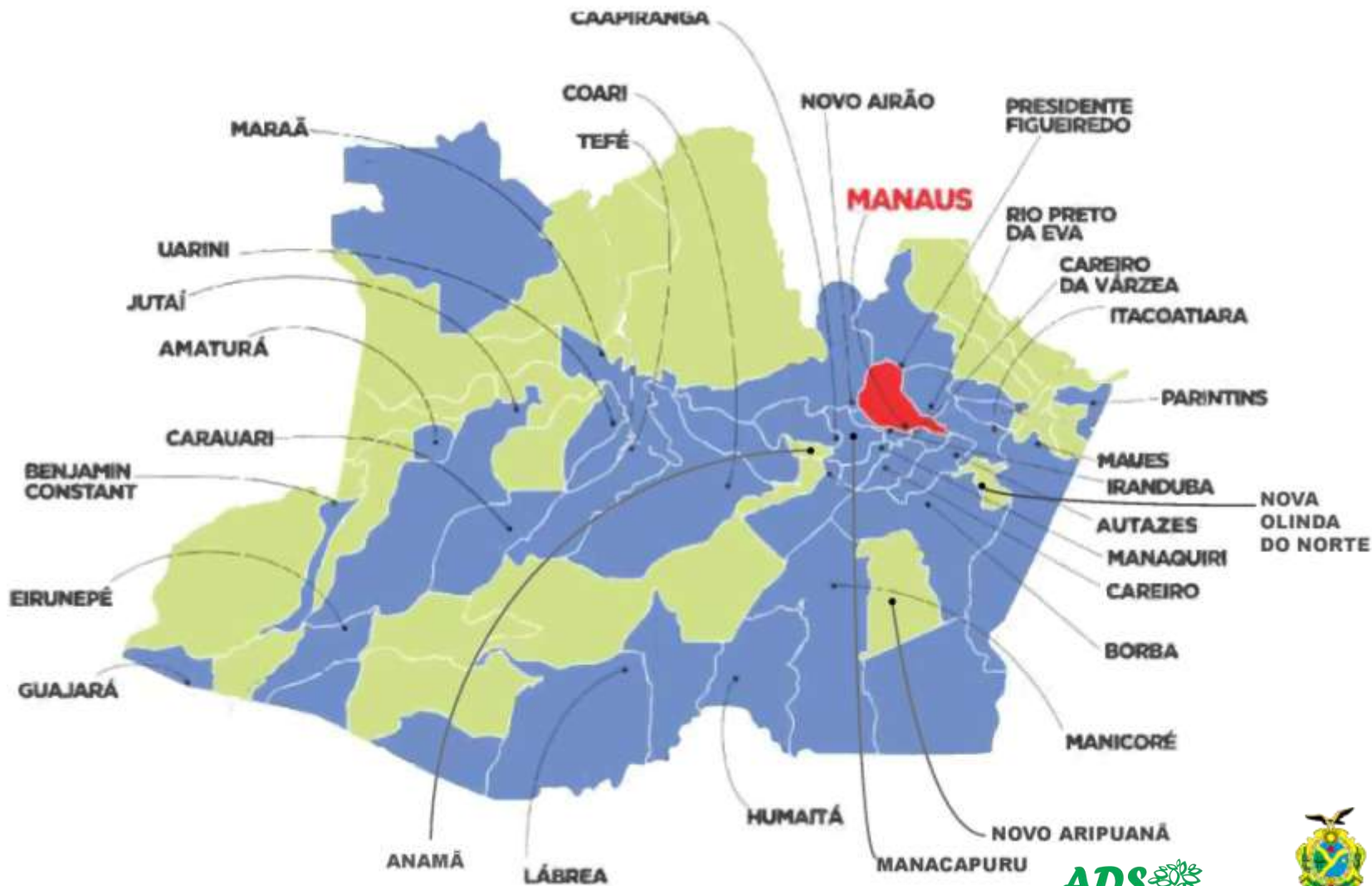



# PROMOVE PROGRAMA DE REGIONALIZAÇÃO DO MOBILIÁRIO ESCOLAR

Produção de mobiliário escolar  
utilizando madeira manejada, com  
valorização da mão-de-obra  
local e geração de renda no interior

**ADS**  
Agência de Desenvolvimento  
Sustentável do Amazonas

Secretaria de Estado  
de Produção Rural  
e Sustentabilidade

  
GOVERNO DO ESTADO DO  
**AMAZONAS**



# PROMOVE PROGRAMA DE REGIONALIZAÇÃO DO MOBILIÁRIO ESCOLAR

## RESULTADOS ALCANÇADOS | 2005 – 2017

Lei Nº 3.453 de 10 de dezembro de 2009

RESULTADOS ALCANÇADOS	2005	2006	2007	2008	2009	2010	2011	2012	2013	2014	2015	2016	*2017
MUNICÍPIOS FORNECEDORES	4	12	13	12	14	14	14	18	20	23	30	20	13
PRODUTORES	239	1.200	1.800	1.900	2.000	2.500	2.500	2.500	5.185	7.777	8.000	3.100	3.100
CARTEIRAS ADQUIRIDAS	15.000	40.000	60.000	70.000	39.091	60.000	40.781	22.000	15.000	20.000	-	-	-
QUADRO BRANCOS	-	-	-	-	1.925	-	-	5.000	5.000	1.000	3.000	2.044	2.000
CONJUNTO PROFESSOR	-	-	-	-	-	-	1.000	5.205	8.000	3.000	3.000	325	500
CONJUNTO ALUNO	-	-	-	-	-	14.000	6.960	-	1.000	1.000	500	-	-
ARMÁRIO 12 PORTAS	-	-	-	-	-	-	-	-	500	3.000	4.000	400	1.000
ARMÁRIO ALTO	-	-	-	-	-	-	-	-	500	1.500	2.800	1.000	1.000
MESA DE REFEITÓRIO	-	-	-	-	-	-	-	-	2.000	875	1.800	1.500	1.000
MESA DE ESCRITÓRIO	-	-	-	-	-	-	-	-	500	1.500	1.500	-	800
MESA DE REUNIÃO	-	-	-	-	-	-	-	-	200	600	193	-	-
REC APLICADOS (MILHÕES R\$)	780.000	2.200.000	3.480.000	4.060.000	2.622.815	5.930.000	3.900.000	3.979.200	7.170.000	10.001.375	5.000.000	3.000.135	3.4

**-TOTAL 2005-2017:  
R\$ 55.531.025,00  
-PRODUTORES 2005-2017: 39.801**

**QUADRO BRANCO: R\$ 290,00/UND;  
CONJUNTO PROFESSOR: R\$ 315,00/UND;  
CONJUNTO ALUNO: R\$ 215,00/UND;  
ARMÁRIO 12 PORTAS: R\$ 950,00/UND;  
ARMÁRIO ALTO: R\$ 470,00/UND;  
MESA DE REFEITÓRIO: R\$ 970,00/UND;  
MESA DE ESCRITÓRIO: R\$ 350,00/UND;  
MESA DE REUNIÃO: R\$ 700,00/UND.**

## CRESCIMENTO PROMOVE 2013 - 2017



# PROMOVE PROGRAMA DE REGIONALIZAÇÃO DO MOBILIÁRIO ESCOLAR

## MUNICÍPIOS FORNECEDORES 2017:

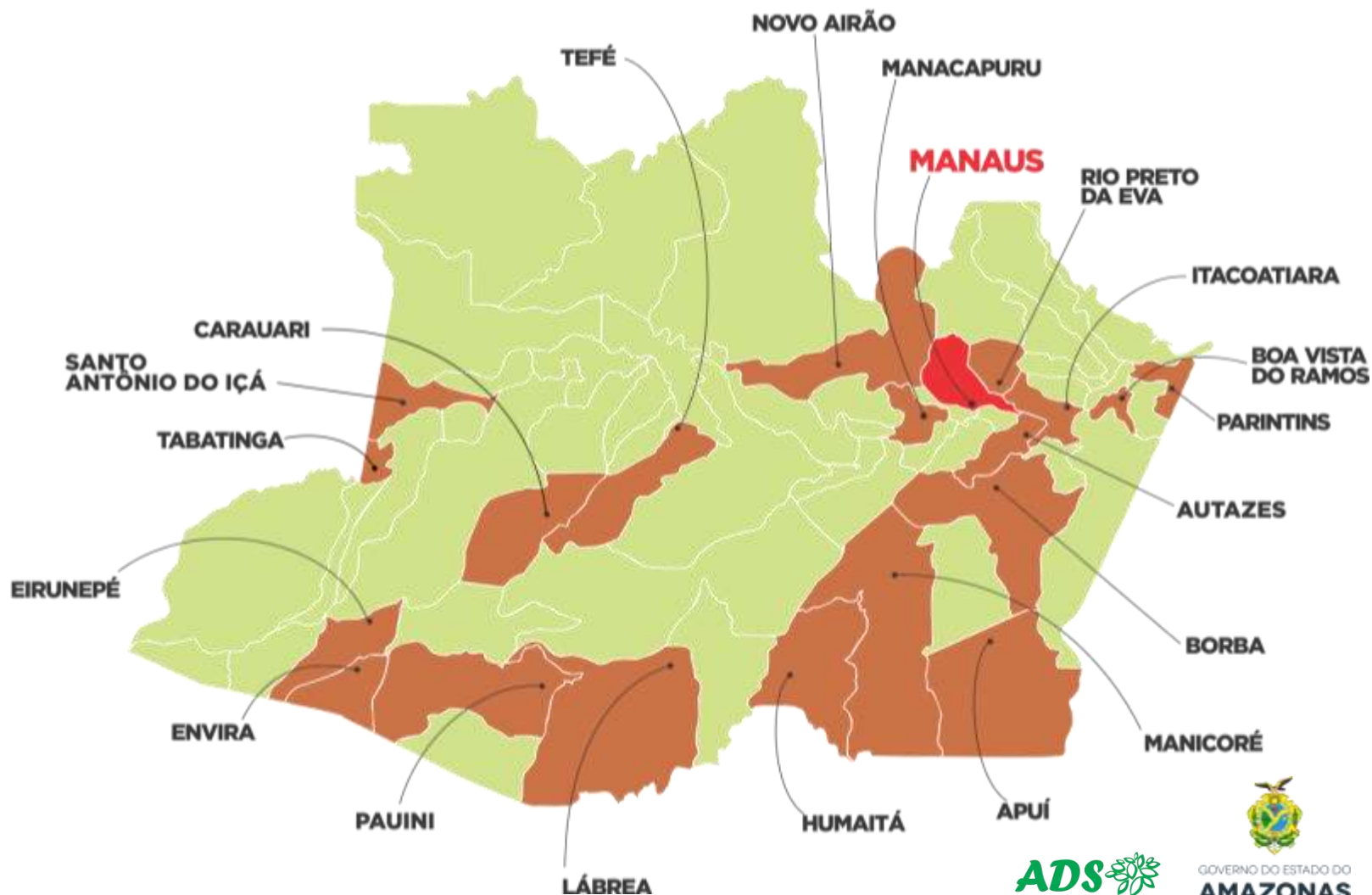





# PROGRAMA DE APOIO AO FOMENTO E COMERCIALIZAÇÃO DA PRODUÇÃO AGROPECUÁRIA, PESQUEIRA E FLORESTAL



Secretaria de Estado  
de Produção Rural  
e Sustentabilidade







# PROGRAMA DE INCENTIVO À COMERCIALIZAÇÃO DA PESCA MANEJADA

**ADS**  
Agência de Desenvolvimento  
Sustentável do Amazonas

Secretaria de Estado  
de Produção Rural  
e Sustentabilidade



GOVERNO DO ESTADO DO  
**AMAZONAS**

# PROGRAMA DE INCENTIVO À COMERCIALIZAÇÃO DA PESCA MANEJADA

## COMERCIALIZAÇÃO DA PESCA MANEJADA APOIADA PELA ADS (PIRARUCU)

2008	50.000 KG	R\$ 225.000,00
2009	70.0000 KG	R\$ 350.000,00
2010	128.000 KG	R\$ 736.000,00
2011	70.000 KG	R\$ 420.000,00
2012	140.000 KG	R\$ 920.000,00
2014/2015	150.000 KG	R\$ 1.162.216,00
2016	1.077.251,64 KG	R\$ 4.309.006,56



**\*Parceria Público-privada para a operacionalização da agroindústria de salga do Pirarucu em Maraã.**

**\* A comercialização do Pirarucu de Maraã em 2016 foi realizada através do Balcão de Agronegócios da ADS.**

# PROGRAMA DE INCENTIVO À COMERCIALIZAÇÃO DA PESCA MANEJADA

## COMERCIALIZAÇÃO DA PESCA MANEJADA APOIADA PELA ADS (PIRARUCU)

QUILOS

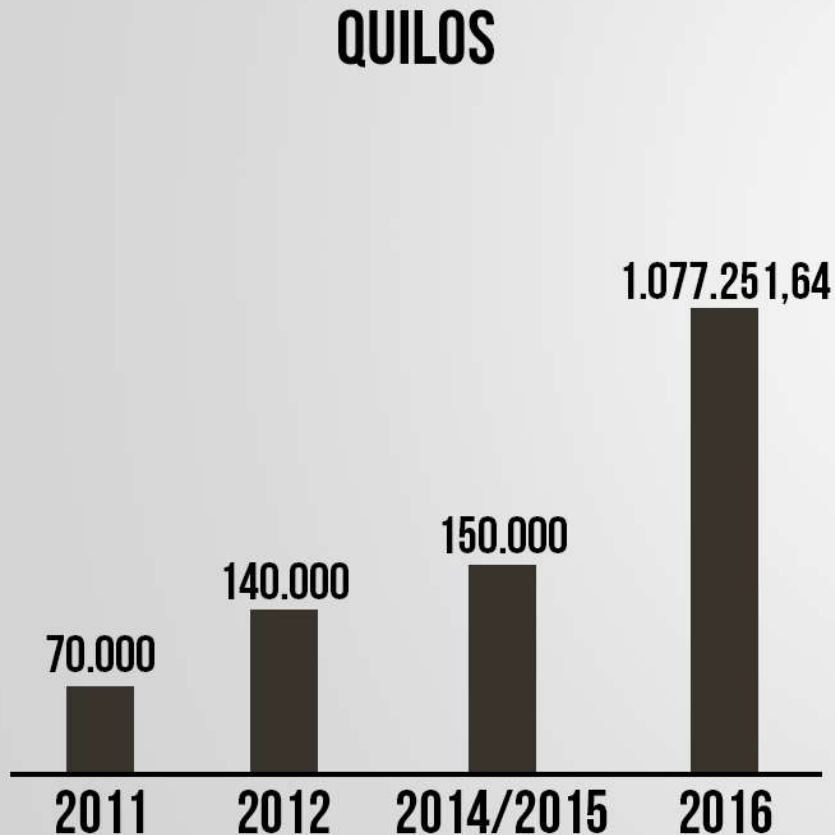

REAIS

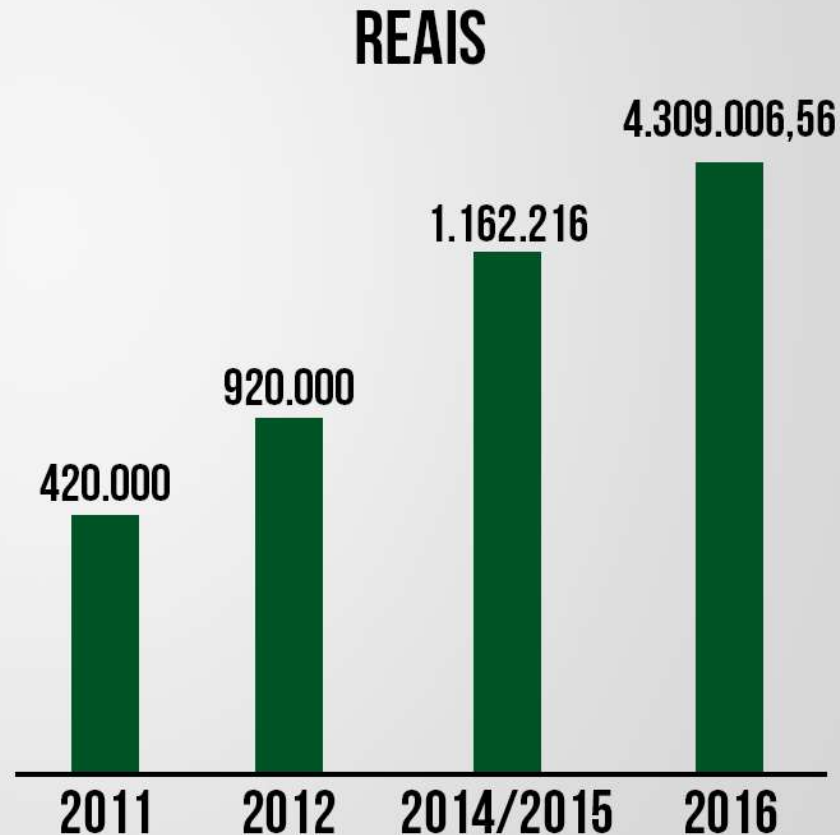



# BALCÃO DE AGRONEGÓCIOS



Secretaria de Estado  
de Produção Rural  
e Sustentabilidade



# BALCÃO DE AGRONEGÓCIOS

## RESULTADOS DO BALCÃO DE AGRONEGÓCIOS

RESULTADOS ALCANÇADOS	2016	*2017
MUNICÍPIOS FORNECEDORES	9	15
RECURSOS MOVIMENTADOS (R\$)	4.309.006,56	8.000.000,00
PRODUTOS COMERCIALIZADOS (KG)	1.011.916	2.000.000
COOPERATIVAS E ASSOCIAÇÕES PARTICIPANTES	60	85
FAMÍLIAS BENEFICIADAS	3.500	8.000

\* Dados sujeitos a alterações para mais ou para menos







# FEIRAS DE PRODUTOS REGIONAIS

## CAPITAL E INTERIOR

---

RESULTADOS ALCANÇADOS **2008-2017**



SECRETARIA DE ESTADO DA  
**PRODUÇÃO RURAL**



GOVERNO DO ESTADO DO  
**AMAZONAS**









GOVERNO DO ESTADO DO  
**AMAZONAS**



**SUHAB**  
Superintendência de Habitação



Secretaria de Estado  
de Produção Rural  
e Sustentabilidade

## ■ TOTAL GERAL 2008 - 2017

RESULTADOS OBTIDOS	CIGS/ASA	CASSAM	PM	CIDADE NOVA	SUMAÚMA	PONTA NEGRA	VIA NORTE	INCRA	TOTAL INTERIOR	TOTAL CAPITAL E INTERIOR
	261 Ed.	158 Ed.	153 Ed.	362 Ed.	57 Ed.	19 Ed.	9 Ed.	8 Ed.	2017	2008-2017
Recursos Movimentados (R\$)	28.139.368,90	16.453.760,50	8.933.670,00	12.783.451,40	2.655.516,00	853.627,70	90.543,50	35.635,00	2.029.045,31	71.974.618,31
Produtos Comercializados (kg)	6.657.622,00	4.221.537,00	2.398.956,00	6.110.741,00	1.010.491,00	398.284,00	30.346,00	8.908,00	882.668,00	21.719.553,00
Público Visitante (№)	781.143	428.313	295.855	544.081	144.400	77.439	7.958	1.450	121.071	2.401.710
Coop. e Assoc. Participantes (média)	92	87	65	40	40	83	48	28	438	921
Famílias Beneficiadas (média)	3.575	3.400	1.650	2.950	3.190	3.000	3.000	800	11.200	32.765



**ADS**  
**AGÊNCIA DE DESENVOLVIMENTO**  
**SUSTENTÁVEL DO AMAZONAS**

Av. Carlos Drumond de Andrade , 1460,  
Bloco G, Conj. Atílio Andreazza – Japiim  
(1º prédio da ULBRA)  
Manaus-AM CEP 69077-730

(92) 98415-1120  
[www.ads.am.gov.br](http://www.ads.am.gov.br)  
[presidenciaads@gmail.com](mailto:presidenciaads@gmail.com)

**DIRETORIA EXECUTIVA**  
**AGÊNCIA DE DESENVOLVIMENTO**  
**SUSTENTÁVEL DO AMAZONAS**

LÚCIO FLAVIO DO ROSÁRIO  
PRESIDENTE

ROBERVAL TEIXEIRA LOPES  
DIRETOR ADMINISTRATIVO E FINANCEIRO

JOSÉ RAMONILSON DE SOUZA GOMES  
DIRETOR TÉCNICO