



INSTITUTO DE DESENVOLVIMENTO AGROPECUÁRIO E
FLORESTAL SUSTENTÁVEL DO ESTADO DO AMAZONAS
SERVIÇOS DE ASSISTÊNCIA TÉCNICA, EXTENSÃO RURAL E FLORESTAL
UNIDADE ADMINISTRATIVA DO GOVERNO DO ESTADO DO AMAZONAS

SECRETARIA DE ESTADO DA
PRODUÇÃO RURAL



GOVERNO DO ESTADO DO
AMAZONAS

I D A M

• **EXTENSÃO RURAL NO AMAZONAS**

ATER PARA AGRICULTURA FAMILIAR E O DESENVOLVIMENTO SUSTENTÁVEL NO ESTADO DO AMAZONAS

Manaus-AM, 22.11.2017.



INSTITUTO DE DESENVOLVIMENTO AGROPECUÁRIO E
FLORESTAL SUSTENTÁVEL DO ESTADO DO AMAZONAS
SERVIÇOS DE ASSISTÊNCIA TÉCNICA, EXTENSÃO RURAL E FLORESTAL
UNIDADE ADMINISTRATIVA DO GOVERNO DO ESTADO DO AMAZONAS

SECRETARIA DE ESTADO DA
PRODUÇÃO RURAL



GOVERNO DO ESTADO DO
AMAZONAS

IDENTIFICAÇÃO

O Instituto de Desenvolvimento Agropecuário e Florestal Sustentável do Estado do Amazonas - **IDAM**, é uma autarquia vinculada à Secretaria de Estado da Produção Rural – SEPROR, com personalidade jurídica de Direito Público, autonomia técnica, administrativa e financeira, instituída pela Lei nº 2.384, de 18 de março de 1.996.



Missão:

- Prestar **Serviços de Assistência Técnica e Extensão Rural** aos agricultores familiares e produtores rurais do Estado do Amazonas, mediante **processos educativos e participativos**, que lhes assegurem sustentabilidade, **cidadania** e melhoria de qualidade de vida.



INSTITUTO DE DESENVOLVIMENTO AGROPECUÁRIO E
FLORESTAL SUSTENTÁVEL DO ESTADO DO AMAZONAS
SERVIÇOS DE APOIO TÉCNICO, EXTENSÃO RURAL E FLORESTAL
UNIDADE ADMINISTRATIVA DO GOVERNO DO ESTADO DO AMAZONAS

SECRETARIA DE ESTADO DA
PRODUÇÃO RURAL



GOVERNO DO ESTADO DO
AMAZONAS

Objetivo:

Estimular, animar e apoiar iniciativas de desenvolvimento rural sustentável, que envolvam atividades agrícolas e não agrícolas, tendo como centro o fortalecimento da agricultura familiar, visando a melhoria da qualidade de vida e adotando os princípios da agroecologia como eixo orientador das ações.



INSTITUTO DE DESENVOLVIMENTO AGROPECUÁRIO E
FLORESTAL SUSTENTÁVEL DO ESTADO DO AMAZONAS
SERVIÇOS DE ASSISTÊNCIA TÉCNICA, EXTENSÃO RURAL E FLORESTAL
UNIDADE FORMADORA EM SETEMBRO DE 2008

SECRETARIA DE ESTADO DA
PRODUÇÃO RURAL



GOVERNO DO ESTADO DO
AMAZONAS

ESTRUTURA PÚBLICA DO SETOR PRIMÁRIO DO ESTADO DO AMAZONAS

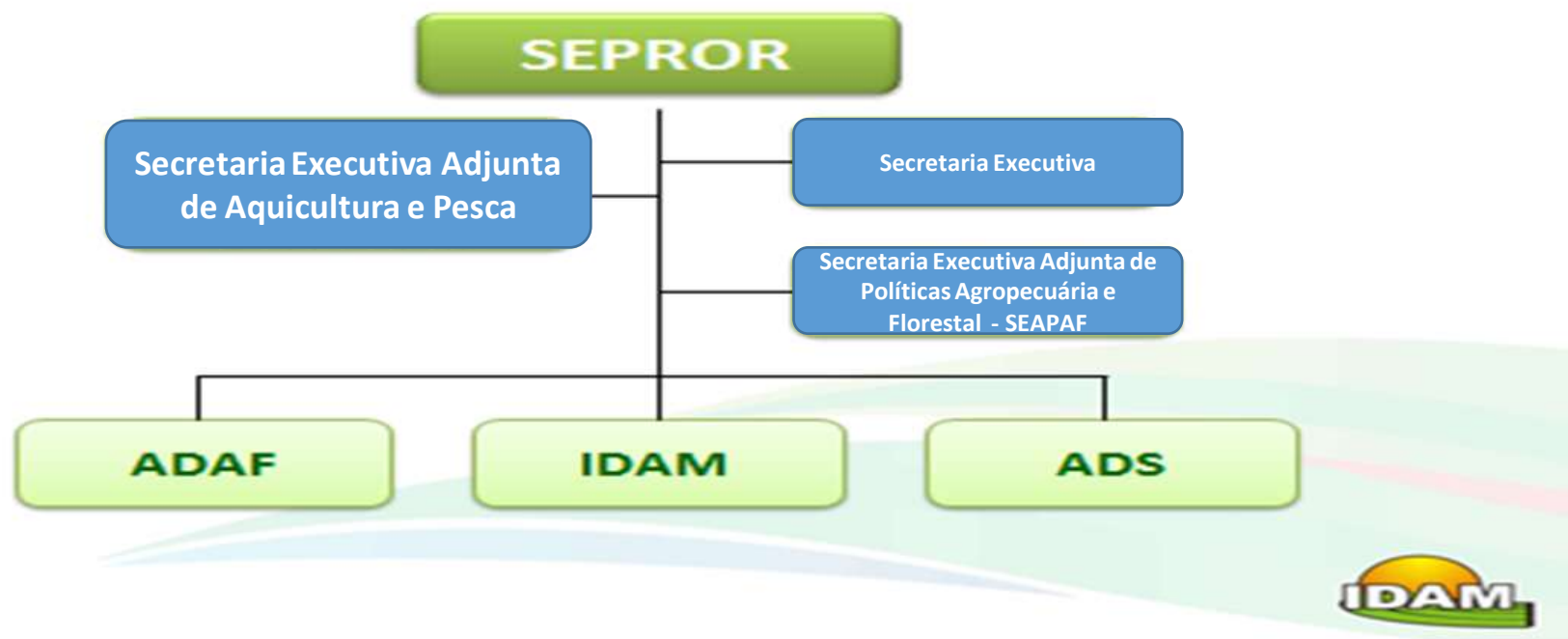



Diretor-Presidente

Procuradoria Jurídica

Chefia de Gabinete

**Diretoria de
Assistência Técnica
e Extensão Rural - DITER**

**Diretoria de Assistência e Extensão
Florestal - DITEF**

**Diretoria
Administrativo-Financeira
- DAF**

**Departamento de
Assistência Técnica e
Extensão Rural - DATER**

Apoio à Produção
Animal - GEPAN

Apoio à Produção
Vegetal - GPV

Apoio à Aquicultura
e Pesca - GEAPE

Crédito Rural
- GECRER

Apoio à Agro-
indústria- GEAG

**Departamento de
Operações Técnicas
- DOPER**

Supervisão e Assessoria
Técnica - GESAT

Capacitação e Metodologia
de ATER - GECAM

Comunicação Rural
- GECOM

Apoio à Organização
de Produtores - GEORG

**Unidades Locais
66 - UNLOC**

**Departamento de
Planejamento
- DEPLA**

Programas e
Projetos - GEPP

Acompanhamento
e Controle - GEAC

Convênios, Contratos e
Acordos de Cooperação-GECACT

**Departamento de
Assistência Técnica e
Extensão Florestal-DATEF**

Apoio à Produção Florestal
Não-Madeireira - GPNM

Apoio à Produção Florestal
Madeireira - GPM

Apoio à Produção de
Animais Silvestres-GEAS

**Departamento
Financeiro
- DEFIN**

Contabilidade
-GECON

Orçamento e
Finanças- GEOFI

Aquisição de Bens
e Serviços -GEABS

Análise e Prestação
de Contas - GEAPC

**Departamento
Administrativo
- DA**

Apoio Administrativo
- GAD

Recursos
Humanos - GRH

Material, Patrimônio e
Apoio Logístico - GEMAP

Transporte
- GETRAN

Centro de
Processamento
de Dados - CPD*

GERÊNCIAS



INSTITUTO DE DESENVOLVIMENTO AGROPECUÁRIO E
FLORESTAL SUSTENTÁVEL DO ESTADO DO AMAZONAS
SERVIÇOS DE APOIO TÉCNICO, EXTENSÃO RURAL E FLORESTAL
INÍCIO: 1974

SECRETARIA DE ESTADO DA
PRODUÇÃO RURAL



GOVERNO DO ESTADO DO
AMAZONAS

PRINCIPAIS AÇÕES

1. Apoio para acesso às Políticas Públicas

- Apoio na emissão de documentos pessoais;
- Expedição de DAPs;
- Expedição de Carteira de Produtor Rural;
- Apoio na elaboração do CAR;
- Projetos Sociais – FPS (Fundo de Promoção Social);
- Programas de Comercialização da Produção:
 - ✓ P.A.A. – Programa de Aquisição de Alimentos – CONAB;
 - ✓ PNAE – Programa Nacional de Alimentação Escolar;
 - ✓ PREME- Programa de Regionalização da Merenda Escolar;
 - ✓ FEIRAS LIVRES – Feiras nos municípios e locais estratégicos na capital.
- E outros Programas de Governo.





INSTITUTO DE DESENVOLVIMENTO AGROPECUÁRIO E
FLORESTAL SUSTENTÁVEL DO ESTADO DO AMAZONAS
SERVIÇOS DE ASSISTÊNCIA TÉCNICA, EXTENSÃO RURAL E FLORESTAL
ENDEREÇO: AV. ESTRELA DO NORTE, 1000

SECRETARIA DE ESTADO DA
PRODUÇÃO RURAL



GOVERNO DO ESTADO DO
AMAZONAS

PRINCIPAIS AÇÕES

2. Prestação de Serviços de – ATER

. Apoio na legalização ambiental das atividades produtivas

- Assistência Técnica nas atividades produtivas nas áreas: **agropecuária**, **pesqueira** e **florestal**;
- Assistência Técnica na agroindustrialização da produção;
- Assistência Técnica na comercialização da produção;
- Planejamento da UPF-Unidade de Produção Familiar;
- Capacitação nas atividades: agropecuária, social e econômica;
- Apoio a organizações sociais;
- Apoio as ações de Defesa Agropecuária;





INSTITUTO DE DESENVOLVIMENTO AGROPECUÁRIO E
FLORESTAL SUSTENTÁVEL DO ESTADO DO AMAZONAS
SERVIÇOS DE APOIO TÉCNICO, EXTENSÃO RURAL E FLORESTAL
INÍCIO: 1974 - 2014

SECRETARIA DE ESTADO DA
PRODUÇÃO RURAL



GOVERNO DO ESTADO DO
AMAZONAS

PRINCIPAIS AÇÕES

3. Em parcerias com SEPROR e outros órgãos:

- Distribuição de **sementes**, **mudas** e **alevinos**;
- Entrega de implementos e equipamentos agrícolas;
- **Apoio à política de mecanização agrícola**;
- Apoio ao escoamento da produção;
- Apoio a Prefeituras Municipais - viabilização de recursos para infraestrutura rural;
- **Elaboração e publicação de informtivos sobre a área Rural: comunidades e produção**;
- Outras ações de apoio aos agricultores familiares e produtores rurais.





MÉTODOS DE EXTENSÃO RURAL
AÇÕES

REALIZADO 2014

METAS 2016

METODOLOGIA DE EXTENSÃO RURAL

MÉTODOS DE EXTENSÃO RURAL	Nº / Participante	Nº / Participante
➤ CURSOS	104 / 2.019	109 / 2.106
➤ VISITAS DE ATER	64.866	39.410
➤ REUNIÃO	1.208 / 25.106	818 / 16.402
➤ DEMONSTRAÇÃO DE MÉTODO	501 / 4.015	564 / 3.906
➤ CAMPANHA (nº /participantes)	128 / 16.717	128 – 16.781
> INTERCÂMBIO	2 - 24
> PALESTRA	265 – 5.700
> EXCURSÃO	9 – 238
> DIA DE CAMPO	2 – 51
> UNIDADE DEMONSTRATIVA.....	47
> UNIDADE DE OBSERVAÇÃO.....	4
> PROGRAMA DE RADIO.....	218



PÚBLICO BENEFICIÁRIO DOS SERVIÇOS DE ATER

DISCRIMINAÇÃO	PÚBLICO BENEFICIADO REALIZADO 2014	REALIZADO 2016
Agricultor Familiar/Produtor Rural	75.253	51.310
Agricultores	52.237	45.028
Criadores	20.567	16.781
Pescadores	3.155	2.790
Extrativistas	1.436	758
Assentados	6.833	3.786
Indígenas	5.572	1.792
Unidades organizativas		
Comunidades Tradicionais	2.595	2.004
Comunidades indígenas	246	153
Associações formais	450	253
Cooperativas	50	40



AÇÕES	REALIZADO 2014	METAS 2016
Elaboração de Projetos de Crédito Rural (nº)	6.885	4.060
Valor R\$	52.851.374,00	54.265,65
Emissão/Renovação Carteira de Produtor Rural (IDAM/ Sefaz)*	6.395	8.500
Emissão de DAP*	17.304	6.500
Assessoria e Apoio a Emissão de CAR*	1.159	8.858
Distribuição de Sementes (hortaliças, arroz, feijão, milho, juta e malva) em toneladas	70,9	--

- Acumulado até 2016:
- **CP = 94.900; DAP = 99.100;**
- **CAR = 19.843.**

Fonte: IDAM



Força de Trabalho	Quantidade (oscilante)		
	Capital	Interior	Total
Situação Funcional			
➤ Servidores estatutários	103	178	281
➤ Servidores do quadro suplementar	14	41	55
> Colaboradores termo de parcerias (aades)	61	265	326
> Colaboradores (parceiros: SEPROR, Prefeituras)	0	86	86
> Servidores Cargos Comissionados	17	32	49
Total de Servidores	195	602	797



SUSTENTABILIDADE DO SERVIÇO DE ATER (Financiadores)

- **PRONATER/PNATER**
- **ANATER**
- **Lei 11.326 – 24/07/2006 – Lei da Agricultura Familiar;**
- **Lei 12.188 – 11/01/2010 – Lei Geral de ATER**

DL 7.215 -15/02.2010 - Regulamenta a LGA;

- **Portarias e Resoluções;**
- **Governo do Estado;**
- **Convênios;**
- **Acordos de cooperação técnica e financeira;**
- **Contratos (Chamada Pública);**
- **Recursos próprios;**
- **Outras formas de parceria.**



INSTITUTO DE DESENVOLVIMENTO AGROPECUÁRIO E
FLORESTAL SUSTENTÁVEL DO ESTADO DO AMAZONAS
SERVIÇOS DE ASSISTÊNCIA TÉCNICA, EXTENSÃO RURAL E FLORESTAL
UNIDADE ESPECIALIZADA DO SETOR DE SERVIÇOS

SECRETARIA DE ESTADO DA
PRODUÇÃO RURAL



GOVERNO DO ESTADO DO
AMAZONAS

➤ DESAFIOS



INSTITUTO DE DESENVOLVIMENTO AGROPECUÁRIO E
FLORESTAL SUSTENTÁVEL DO ESTADO DO AMAZONAS
SERVIÇOS DE ASSISTÊNCIA TÉCNICA, EXTENSÃO RURAL E FLORESTAL
UNIDADE INSTALADA EM: 1973

SECRETARIA DE ESTADO DA
PRODUÇÃO RURAL



GOVERNO DO ESTADO DO
AMAZONAS

Muito obrigado
pela atenção.